Akceptuję
W ramach naszej witryny stosujemy pliki cookies w celu świadczenia państwu usług na najwyższym poziomie, w tym w sposób dostosowany do indywidualnych potrzeb. Korzystanie z witryny bez zmiany ustawień dotyczących cookies oznacza, że będą one zamieszczone w Państwa urządzeniu końcowym. Możecie Państwo dokonać w każdym czasie zmiany ustawień dotyczących cookies. Więcej szczegółów w naszej Polityce Prywatności

NCN - nowe konkursy

Narodowe Centrum Nauki ogłosiło kolejne trzy konkursy na projekty badawcze: Opus 5, Preludium 5, i Sonatę 5. Łącznie w ich ramach do rozdzielenia dla naukowców jest 240 mln zł. Termin składania wniosków w konkursach upływa 15 czerwca.

- OPUS 5 – na projekty badawcze, w tym finansowanie zakupu lub wytworzenia aparatury naukowo-badawczej niezbędnej do realizacji tych projektów;
- PRELUDIUM 5 – na projekty badawcze realizowane przez osoby rozpoczynające karierę naukową nieposiadające stopnia naukowego doktora;
- SONATA 5 – na projekty badawcze realizowane przez osoby rozpoczynające karierę naukową posiadające stopień naukowy doktora.

Źródło: www.ncbir.pl

https://laboratoria.net/aktualnosci/17083.html

26-01-2026

Resort nauki chce wprowadzić parytety i feminatywy

Do ustawy o szkolnictwie wyższym.

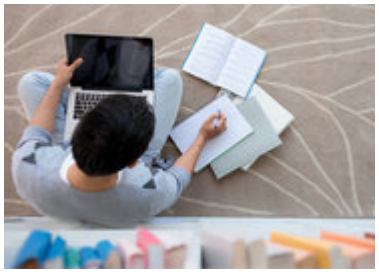

26-01-2026

Czeski historyk wyróżniony Nagrodą im. Wacława Felczaka i Henryka...

Nagrodą im. Wacława Felczaka i Henryka Wereszyckiego

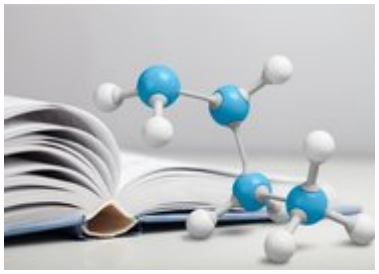

26-01-2026

Użyteczne związki organiczne z gazów cieplarnianych

Dwutlenek węgla i metan to duet, który najczęściej pojawia się w rozmowach o ociepleniu.

26-01-2026

Nie zmiana stanu skupienia śniegu

Ale dopływ masy zwiększa obciążenie dachu.

26-01-2026

Wodór z wody i światła

Pomysł fotokatalizatora, który wytwarza wodór bez chemicznych dodatków.

26-01-2026

Smartfony ograniczają zainteresowanie uczniów nauką

Wynika z ogólnopolskiego badania.

26-01-2026

Dlaczego zniknęli Brajanowie i Dżesiki?

Imiona, moda i społeczne znaczenia wyborów rodziców

26-01-2026

Siedzący tryb życia nastolatków może pogarszać nastrój rodziców

Wykazało badanie kierowane przez naukowczynie z SWPS.

Informacje dnia: Resort nauki chce wprowadzić parytety i feminatywy Czeski historyk wyróżniony Nagrodą im. Wacława Felczaka i Henryka Wereszyckiego Użyteczne związki organiczne z gazów cieplarnianych Nie zmiana stanu skupienia śniegu Wodór z wody i światła Smartfony ograniczają zainteresowanie uczniów nauką Resort nauki chce wprowadzić parytety i feminatywy Czeski historyk wyróżniony Nagrodą im. Wacława Felczaka i Henryka Wereszyckiego Użyteczne związki organiczne z gazów cieplarnianych Nie zmiana stanu skupienia śniegu Wodór z wody i światła Smartfony ograniczają zainteresowanie uczniów nauką Resort nauki chce wprowadzić parytety i feminatywy Czeski historyk wyróżniony Nagrodą im. Wacława Felczaka i Henryka Wereszyckiego Użyteczne związki organiczne z gazów cieplarnianych Nie zmiana stanu skupienia śniegu Wodór z wody i światła Smartfony ograniczają zainteresowanie uczniów nauką

Partnerzy