Akceptuję
W ramach naszej witryny stosujemy pliki cookies w celu świadczenia państwu usług na najwyższym poziomie, w tym w sposób dostosowany do indywidualnych potrzeb. Korzystanie z witryny bez zmiany ustawień dotyczących cookies oznacza, że będą one zamieszczone w Państwa urządzeniu końcowym. Możecie Państwo dokonać w każdym czasie zmiany ustawień dotyczących cookies. Więcej szczegółów w naszej Polityce Prywatności

Politechnika Łódzka dla biogospodarki

19 września (czwartek), Politechnika Łódzka wraz z europejskim stowarzyszeniem EuropaBio*) organizuje w Łódzkim Parku Technologicznym międzynarodowy warsztat poświęcony biotechnologii przemysłowej w Polsce. Spotkanie to jest roboczym wstępem do współorganizowanego przez PŁ panelu, który odbędzie się następnego dnia (20.09) w ramach II Międzynarodowego Kongresu Bioekonomii.

Panel pod tytułem „System wspierania rozwoju biogospodarki" poprowadzi prof. dr hab. Maria Koziołkiewicz, dziekan wydziału Biotechnologii i Nauk o Żywności PŁ. Obydwa te wydarzenia mają posłużyć opracowaniu wizji rozwoju biogospodarki w naszym regionie.

*) EuropaBio jest europejskim stowarzyszeniem z siedziba w Brukseli założonym w 1996 r. skupiającym firmy biotechnologiczne, krajowe stowarzyszenia biotechnologiczne i bioregiony, a misją EuropaBio jest promowanie innowacyjnego i dynamicznego przemysłu opartego na biotechnologii.

Źródło: *www.p.lodz.pl*
https://laboratoria.net/aktualnosci/19414.html

26-01-2026

Resort nauki chce wprowadzić parytety i feminatywy

Do ustawy o szkolnictwie wyższym.

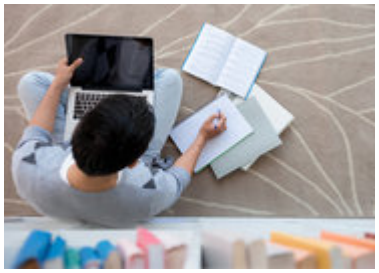

26-01-2026

Czeski historyk wyróżniony Nagrodą im. Wacława Felczaka i Henryka...

Nagrodą im. Wacława Felczaka i Henryka Wereszyckiego

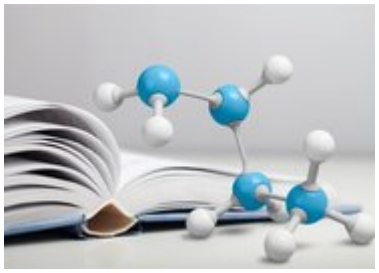

26-01-2026

Użyteczne związki organiczne z gazów cieplarnianych

Dwutlenek węgla i metan to duet, który najczęściej pojawia się w rozmowach o ociepleniu.

26-01-2026

Nie zmiana stanu skupienia śniegu

Ale dopływ masy zwiększa obciążenie dachu.

26-01-2026

Wodór z wody i światła

Pomysł fotokatalizatora, który wytwarza wodór bez chemicznych dodatków.

26-01-2026

Smartfony ograniczają zainteresowanie uczniów nauką

Wynika z ogólnopolskiego badania.

26-01-2026

Dlaczego zniknęli Brajanowie i Dżesiki?

Imiona, moda i społeczne znaczenia wyborów rodziców

26-01-2026

Siedzący tryb życia nastolatków może pogarszać nastrój rodziców

Wykazało badanie kierowane przez naukowczynie z SWPS.

Informacje dnia: Resort nauki chce wprowadzić parytety i feminatywy Czeski historyk wyróżniony Nagrodą im. Wacława Felczaka i Henryka Wereszyckiego Użyteczne związki organiczne z gazów cieplarnianych Nie zmiana stanu skupienia śniegu Wodór z wody i światła Smartfony ograniczają zainteresowanie uczniów nauką Resort nauki chce wprowadzić parytety i feminatywy Czeski historyk wyróżniony Nagrodą im. Wacława Felczaka i Henryka Wereszyckiego Użyteczne związki organiczne z gazów cieplarnianych Nie zmiana stanu skupienia śniegu Wodór z wody i światła Smartfony

ograniczają zainteresowanie uczniów nauką Resort nauki chce wprowadzić parytety i feminatywy Czeski historyk wyróżniony Nagrodą im. Wacława Felczaka i Henryka Wereszyckiego Użyteczne związki organiczne z gazów cieplarnianych Nie zmiana stanu skupienia śniegu Wodór z wody i światła Smartfony ograniczają zainteresowanie uczniów nauką

Partnerzy