

### [Akceptuje](#)

W ramach naszej witryny stosujemy pliki cookies w celu świadczenia państwu usług na najwyższym poziomie, w tym w sposób dostosowany do indywidualnych potrzeb. Korzystanie z witryny bez zmiany ustawień dotyczących cookies oznacza, że będą one zamieszczone w Państwa urządzeniu końcowym. Możecie Państwo dokonać w każdym czasie zmiany ustawień dotyczących cookies. Więcej szczegółów w naszej [Polityce Prywatności](#)

[Portal](#) [Informacje](#) [Katalog firm](#) [Praca](#) [Szkolenia](#) [Wydarzenia](#) [Porównania międzylaboratoryjne](#)  
[Kontakt](#)



[Laboratoria](#)  
[.net](#)  
[Innowacje](#)  
[Nauka](#)  
[Technologie](#)



[Logowanie](#) [Rejestracja](#) [pl](#)

Newsletter

zapisz się

Naukowy styl życia

Nauka i biznes

- [Nowe technologie](#)
- [Felieton](#)
- [Tygodnik "Nature"](#)
- [Edukacja](#)
- [Artykuły](#)
- [Przemysł](#)

[Strona główna](#) > [Informacje](#)

## Gorączka może pomóc w walce z nowotworami

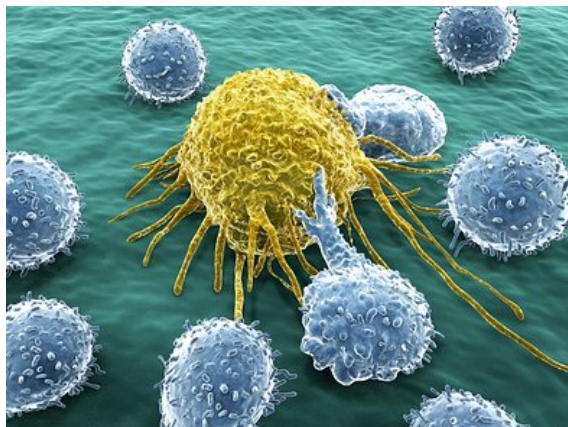

**Po okresie gorączki implantacja komórek nowotworowych powoduje ich ginięcie, zamieranie - powiedział PAP prof. Wiesław Kozak z UMK w Toruniu. Ten zajmujący się badaniami gorączki naukowiec zaznaczył, że zjawisko takie zaobserwowano u gryzoni, ale jego zdaniem jest ono "prawdopodobne" także u ludzi.**

Naukowiec wskazał w rozmowie z PAP, że toczące się cały czas badania dotyczące gorączki przynoszą co jakiś czas nowe odkrycia.

"Bardzo interesującym zjawiskiem, które udaje nam się ostatnio zaobserwować, jest określanie przez proces gorączkowy fenotypu (zespół cech - PAP) immunologicznego, z jakim organizm będzie funkcjonował w przyszłości. On utrzymuje się w organizmie przez jakiś czas od stanu gorączki wywołanego przez jakąś infekcję. Najważniejsze jest jednak to, że ten fenotyp jest toksyczny dla komórek nowotworowych" - zaznaczył prof. Kozak.

Dodał, że dotychczas badania prowadzone były na gryzoniach - szczurach, ale w najbliższej przyszłości planowane jest także sprawdzenie prawdopodobieństwa występowania fenotypu immunologicznego u ludzi.

"Zaobserwowane w badaniach na gryzoniach zjawisko jest bardzo pozytywne. Po okresie gorączki wywołanej jakimś czynnikiem infekcyjnym u szczura - implantacja u niego komórek nowotworowych wywołuje taką reakcję, że te komórki bardzo szybko giną, zamierają. Są one po prostu niszczone przez limfocyty T gamma/delta, które utrzymują się w organizmie po okresie gorączkowania. Jest to obserwowane zarówno w warunkach in vitro, jak i wewnątrz organizmu" - wyjaśnił ekspert.

Podkreślił, że jest to bardzo ważne odkrycie, które będzie jeszcze weryfikowane w następnych badaniach.

"Będziemy to sprawdzać również wśród populacji ludzkiej. Mamy już podpisaną współpracę z Pracownią Genetyki Nowotworów w Toruniu na badania na pacjentkach, u których zdiagnozowano nowotwór piersi. Trzeba sprawdzić, jaki fenotyp immunologiczny występował u tych pacjentek, zanim pojawiła się choroba i podczas terapii. Wiemy z badań genetycznych, które prowadzi wspomniana pracownia, że są zmiany w genomie u pacjentek z ryzykiem i już chorych na nowotwór. W ich genomie występuje pewna mutacja genów. Trzeba sprawdzić, jak to się ma do fenotypu immunologicznego, a szczególnie do liczby komórek cytotoksycznych w stosunku do komórek nowotworowych" - dodał prof. Kozak.

Jego zdaniem szansą dla profilaktyki antynowotworowej mogłoby być nauczanie się wzbudzania gorączki u osób, u których zdolność gorączkowania została zablokowana i zanikła. Liczba tych osób cały czas rośnie nie tylko w Polsce, ale i na świecie.

"Trzeba nauczyć się tego, w jaki sposób wywołać ukazanie się tego fenotypu u tych osób. Musimy

pokazać, jakiego rodzaju sygnały w organizmie muszą być uruchomione, aby powstał tego rodzaju fenotyp - przeciwnowotworowy" - zakończył prof. Kozak.

*Autor: Tomasz Więclawski*

Źródło: [www.pap.pl](http://www.pap.pl)

<https://laboratoria.net/aktualnosci/28301.html>



01-06-2026

## [Gwałtowne przerwanie gry komputerowej w złości to ważny sygnał](#)

Sam czas spędzony przed ekranem nie jest najlepszą miarą ryzyka.



01-06-2026

## [Uniwersytet Wrocławski, PAP i Fundacja PAP podpisały umowę](#)

Dotyczy działań komunikacyjnych, edukacyjnych oraz popularyzatorskich.



01-06-2026

## **10 polskich zespołów w zawodach Shell Eco-marathon Poland 2026**

Między 24 a 28 czerwca zmierzą się z ponad 150 ekipami z 28 krajów.



01-06-2026

## **Prawie 1,2 mld ludzi na świecie cierpi na zaburzenia psychiczne**

W 2023 r. z tego powodu cierpiało prawie 1,2 mld ludzi na świecie.



01-06-2026

## **AGH uruchomiła laboratorium**

Ze źródłem promieniowania RTG dorównującym synchrotrono.



01-06-2026

## **UE Katowice i Śląski Uniwersytet Medyczny uruchamiają nowe kierunki**

Uczelnie zapowiedziały rozwój kształcenia praktycznego i cyfrowego.



01-06-2026

## [W poniedziałek rozpocznie się rekrutacja na Uniwersytet Jagielloński](#)

Najstarsza uczelnia w kraju ma w ofercie 13 nowych kierunków studiów.



01-06-2026

## [3 proc. PKB na naukę to nie jest radykalny postulat](#)

To nie jest radykalny cel, ale uniwersalny postulat, który bardzo by Polsce pomógł.

**Informacje dnia:** [Gwałtowne przerwanie gry komputerowej w złości to ważny sygnał Uniwersytet Wrocławski, PAP i Fundacja PAP podpisały umowę 10 polskich zespołów w zawodach Shell Eco-marathon Poland 2026](#) [Prawie 1,2 mld ludzi na świecie cierpi na zaburzenia psychiczne](#) [AGH uruchomiła laboratorium UE Katowice i Śląski Uniwersytet Medyczny uruchamiają nowe kierunki](#) [Gwałtowne przerwanie gry komputerowej w złości to ważny sygnał Uniwersytet Wrocławski, PAP i Fundacja PAP podpisały umowę 10 polskich zespołów w zawodach Shell Eco-marathon Poland 2026](#) [Prawie 1,2 mld ludzi na świecie cierpi na zaburzenia psychiczne](#) [AGH uruchomiła laboratorium UE Katowice i Śląski Uniwersytet Medyczny uruchamiają nowe kierunki](#) [Gwałtowne przerwanie gry komputerowej w złości to ważny sygnał Uniwersytet Wrocławski, PAP i Fundacja PAP podpisały umowę 10 polskich zespołów w zawodach Shell Eco-marathon Poland 2026](#) [Prawie 1,2 mld ludzi na świecie cierpi na zaburzenia psychiczne](#) [AGH uruchomiła laboratorium UE Katowice i Śląski Uniwersytet Medyczny uruchamiają nowe kierunki](#)

**Partnerzy**