Akceptuję
W ramach naszej witryny stosujemy pliki cookies w celu świadczenia państwu usług na najwyższym poziomie, w tym w sposób dostosowany do indywidualnych potrzeb. Korzystanie z witryny bez zmiany ustawień dotyczących cookies oznacza, że będą one zamieszczone w Państwa urządzeniu końcowym. Możecie Państwo dokonać w każdym czasie zmiany ustawień dotyczących cookies. Więcej szczegółów w naszej Polityce Prywatności



Naukowy styl życia

Nauka i biznes



# 19. edycja konkursu Cornet

**Do 27 marca 2015 r. trwa nabór wniosków w ramach 19. edycji konkursu w ramach inicjatywy Cornet. Celem konkursu jest udzielenie wsparcia na realizację międzynarodowych projektów badawczych. Na dofinansowanie udziału polskich podmiotów w projektach wyłonionych w konkursie Narodowe Centrum Badań i Rozwoju przeznaczy 500 000 euro.**

Szczegółowe informacje o konkursie można znaleźć w jego regulaminie, który znajduje się na stronie internetowej NCBiR.

Strona internetowa 19. konkursu w ramach inicjatywy Cornet

*Źródło: www.granty-na-badania.com*
https://laboratoria.net/aktualnosci/22739.html

26-01-2026

# Resort nauki chce wprowadzić parytety i feminatywy

Do ustawy o szkolnictwie wyższym.

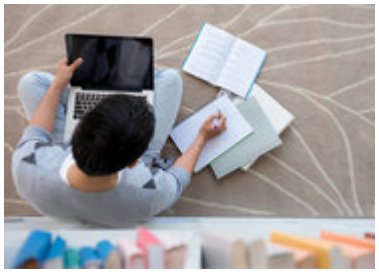

26-01-2026

# Czeski historyk wyróżniony Nagrodą im.

# Wacława Felczaka i Henryka...

Nagrodą im. Wacława Felczaka i Henryka Wereszyckiego

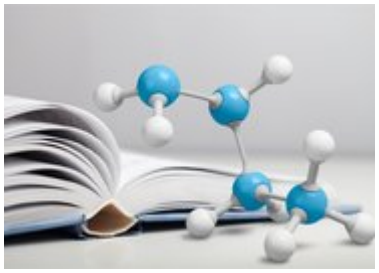

26-01-2026

# Użyteczne związki organiczne z gazów cieplarnianych

Dwutlenek węgla i metan to duet, który najczęściej pojawia się w rozmowach o ociepleniu.

26-01-2026

# Nie zmiana stanu skupienia śniegu

Ale dopływ masy zwiększa obciążenie dachu.

26-01-2026

# Wodór z wody i światła

Pomysł fotokatalizatora, który wytwarza wodór bez chemicznych dodatków.

26-01-2026

# Smartfony ograniczają zainteresowanie uczniów nauką

Wynika z ogólnopolskiego badania.

26-01-2026

# Dlaczego zniknęli Brajanowie i Dżesiki?

Imiona, moda i społeczne znaczenia wyborów rodziców

26-01-2026

# Siedzący tryb życia nastolatków może pogarszać nastrój rodziców

Wykazało badanie kierowane przez naukowczynie z SWPS.

**Informacje dnia:** Resort nauki chce wprowadzić parytety i feminatywy Czeski historyk wyróżniony Nagrodą im. Wacława Felczaka i Henryka Wereszyckiego Użyteczne związki organiczne z gazów cieplarnianych Nie zmiana stanu skupienia śniegu Wodór z wody i światła Smartfony ograniczają zainteresowanie uczniów nauką Resort nauki chce wprowadzić parytety i feminatywy Czeski historyk wyróżniony Nagrodą im. Wacława Felczaka i Henryka Wereszyckiego Użyteczne związki organiczne z gazów cieplarnianych Nie zmiana stanu skupienia śniegu Wodór z wody i światła Smartfony

ograniczają zainteresowanie uczniów nauką Resort nauki chce wprowadzić parytety i feminatywy Czeski historyk wyróżniony Nagrodą im. Wacława Felczaka i Henryka Wereszyckiego Użyteczne związki organiczne z gazów cieplarnianych Nie zmiana stanu skupienia śniegu Wodór z wody i światła Smartfony ograniczają zainteresowanie uczniów nauką

## Partnerzy