Akceptuję
W ramach naszej witryny stosujemy pliki cookies w celu świadczenia państwu usług na najwyższym poziomie, w tym w sposób dostosowany do indywidualnych potrzeb. Korzystanie z witryny bez zmiany ustawień dotyczących cookies oznacza, że będą one zamieszczone w Państwa urządzeniu końcowym. Możecie Państwo dokonać w każdym czasie zmiany ustawień dotyczących cookies. Więcej szczegółów w naszej Polityce Prywatności

Cytykolina spowalnia rozwój jaskry niezależnie od ciśnienia śródgałkowego

Cytykolina, stosowana m.in. w leczeniu demencji i udaru, może spowalniać rozwój jaskry, nie wpływając jednocześnie na poziom ciśnienia wewnątrz gałki ocznej – wynika z badań

przeprowadzonych na Uniwersytecie Nowojorskim i opublikowanych w piśmie „Neurotherapeutics”.

Cytykolina jest naturalnie produkowana w mózgu oraz dostępna w formie leku. Chroni komórki nerwowe i jest źródłem choliny, która stanowi jeden z materiałów budulcowych neuronów. Wcześniejsze badania wskazywały, że u ludzi i gryzoni z jaskrą występuje niższy poziom choliny w mózgu.

Badania prowadzone na szczurach wykazały, że przyjmowanie cytykoliny stymulowało przywrócenie normalnego poziomu sygnałów wysyłanych przez nerw wzrokowy do mózgu. U szczurów, którym przez trzy tygodnie podawano w pożywieniu cytykolinę, zaobserwowano mniejszy ubytek widzenia niż w grupie kontrolnej, a proces uszkodzeń strukturalnych tkanki nerwowej uległ spowolnieniu o 74 proc.

„Nasza analiza sugeruje, że cytykolina chroni przed jaskrą za pośrednictwem mechanizmu innego od tego, który jest standardowo wykorzystywany w leczeniu, tj. zmniejszeniu ciśnienia śródgałkowego poprzez zmniejszenie poziomu cieczy wodnistej. Jaskra upośledza połączenie mózgu i oka, dlatego mamy nadzieję, że nowe sposoby leczenia pomogą odbudować to połączenie” – mówi de Kevin Chan, autor analizy.

Źródło: pap.pl
https://laboratoria.net/aktualnosci/30495.html

26-01-2026

Resort nauki chce wprowadzić parytety i feminatywy

Do ustawy o szkolnictwie wyższym.

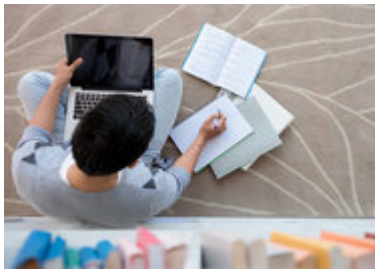

26-01-2026

Czeski historyk wyróżniony Nagrodą im. Wacława Felczaka i Henryka...

Nagrodą im. Wacława Felczaka i Henryka Wereszyckiego

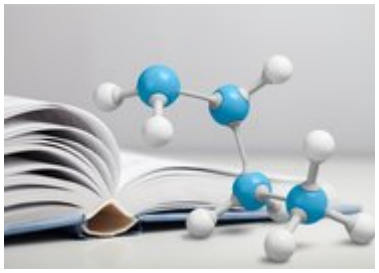

26-01-2026

Użyteczne związki organiczne z gazów cieplarnianych

Dwutlenek węgla i metan to duet, który najczęściej pojawia się w rozmowach o ociepleniu.

26-01-2026

Nie zmiana stanu skupienia śniegu

Ale dopływ masy zwiększa obciążenie dachu.

26-01-2026

Wodór z wody i światła

Pomysł fotokatalizatora, który wytwarza wodór bez chemicznych dodatków.

26-01-2026

Smartfony ograniczają zainteresowanie uczniów nauką

Wynika z ogólnopolskiego badania.

26-01-2026

Dlaczego zniknęli Brajanowie i Dżesiki?

Imiona, moda i społeczne znaczenia wyborów rodziców

26-01-2026

Siedzący tryb życia nastolatków może pogarszać nastrój rodziców

Wykazało badanie kierowane przez naukowczynie z SWPS.

Informacje dnia: Resort nauki chce wprowadzić parytety i feminatywy Czeski historyk wyróżniony Nagrodą im. Wacława Felczaka i Henryka Wereszyckiego Użyteczne związki organiczne z gazów cieplarnianych Nie zmiana stanu skupienia śniegu Wodór z wody i światła Smartfony ograniczają zainteresowanie uczniów nauką Resort nauki chce wprowadzić parytety i feminatywy Czeski historyk wyróżniony Nagrodą im. Wacława Felczaka i Henryka Wereszyckiego Użyteczne związki organiczne z gazów cieplarnianych Nie zmiana stanu skupienia śniegu Wodór z wody i światła Smartfony

ograniczają zainteresowanie uczniów nauką Resort nauki chce wprowadzić parytety i feminatywy Czeski historyk wyróżniony Nagrodą im. Wacława Felczaka i Henryka Wereszyckiego Użyteczne związki organiczne z gazów cieplarnianych Nie zmiana stanu skupienia śniegu Wodór z wody i światła Smartfony ograniczają zainteresowanie uczniów nauką

Partnerzy