

### [Akceptuję](#)

W ramach naszej witryny stosujemy pliki cookies w celu świadczenia państwu usług na najwyższym poziomie, w tym w sposób dostosowany do indywidualnych potrzeb. Korzystanie z witryny bez zmiany ustawień dotyczących cookies oznacza, że będą one zamieszczone w Państwa urządzeniu końcowym. Możecie Państwo dokonać w każdym czasie zmiany ustawień dotyczących cookies. Więcej szczegółów w naszej [Polityce Prywatności](#)

[Portal](#) [Informacje](#) [Katalog firm](#) [Praca](#) [Szkolenia](#) [Wydarzenia](#) [Porównania międzylaboratoryjne](#)  
[Kontakt](#)



**[Laboratoria](#)**  
**[.net](#)**  
**[Innowacje](#)**  
**[Nauka](#)**  
**[Technologie](#)**



[Logowanie](#) [Rejestracja](#) [pl](#)

Newsletter

zapisz się

Naukowy styl życia

Nauka i biznes

- [Nowe technologie](#)
- [Felieton](#)
- [Tygodnik "Nature"](#)
- [Edukacja](#)
- [Artykuły](#)
- [Przemysł](#)

[Strona główna](#) > [Informacje](#)

## Rak prostaty to najczęściej nowotwór u mężczyzn

Rak prostaty to najczęściej diagnozowany nowotwór występujący u mężczyzn i druga wśród nowotworów przyczyna zgonów. Zarówno liczba zachorowań, jak i zgonów stale rośnie.

## **Tymczasem wczesne wykrycie tego raka daje przeżywalność na poziomie 99,8 proc. - podkreślali eksperci podczas wtorkowej debaty.**

W internetowej debacie dotyczącej najczęstszego z męskich nowotworów wzięli udział: prof. Piotr Rutkowski (przewodniczący Polskiego Towarzystwa Onkologicznego), prof. Tomasz Drewa (prezes Polskiego Towarzystwa Urologicznego), dr hab. Paweł Wiechno (onkolog kliniczny), dr hab. Roman Sosnowski (urolog) oraz dr Jakub Kucharz (onkolog).

Jak podkreślił prof. Rutkowski, rak prostaty to najczęściej diagnozowany nowotwór występujący u mężczyzn - i druga wśród nowotworów przyczyna zgonów. Zarówno liczba zachorowań, jak i zgonów stale rośnie.

Prof. Tomasz Drewa zauważył zaś, że rak prostaty to choroba cywilizacyjna, której sprzyjają czynniki dietetyczne i starzenie się społeczeństwa.

Wśród pokarmów zapobiegających temu i innym nowotworom eksperci wskazali zwłaszcza na warzywa i owoce.

Podkreślali przy tym, że wczesne wykrywanie raka prostaty daje przeżywalność na poziomie 99,8 proc. Niestety, coraz więcej przypadków wykrywanych jest dopiero w stadium zaawansowanym, gdy pojawiły się już znacznie trudniejsze w leczeniu przerzuty.

Jak zaznaczył prof. Drewa, mężczyźni wciąż niewiele wiedzą o raku prostaty, a poza tym niechętnie chodzą do lekarza, a powinni odwiedzić urologa po 40. roku życia. W wielu przypadkach przyprowadza ich partnerka czy małżonka. I często ratuje im to życie. Co istotne - jak zauważyli eksperci - o ile kobieta może pójść do ginekologa bez skierowania, mężczyzna, aby udać się do urologa potrzebuje skierowania od lekarza ogólnego (we wczesnych stadiach rak prostaty zwykle nie daje objawów).

W roku 2019 w Polsce odnotowano około 18 tys. zachorowań na raka prostaty, a 5 tysięcy chorych zmarło - poinformował dr hab. Paweł Wiechno. Zwrócił uwagę na wyniki wcześniejszych badań, które pokazały, że zbyt agresywne leczenie wczesnie wykrytego w badaniach przesiewowych raka prostaty przynosiło więcej szkody niż pożytku.

Badania pokazały, że terapia może mieć poważne skutki uboczne, a powoli rosnące guzy stanowią niskie ryzyko, zwłaszcza w przypadku starszych pacjentów. Często korzystniejsze jest obserwowanie nowotworu i interwencja w razie potrzeby. Wymaga to jednak fachowej diagnostyki. Wyniki badań PSA, rezonansu magnetycznego czy tomografii komputerowej są zbyt trudne do interpretacji dla lekarzy pierwszego kontaktu, potrzebna jest pomoc specjalistów.

Dr hab. Roman Sosnkowski zwrócił uwagę na rolę biopsji, dającej ostateczne rozpoznanie na podstawie histopatologicznego badania próbek tkanek oraz ważną rolę właściwego opisu wyników badania MR czy tomografii przez doświadczonego radiologa. Najdokładniejszą metodą biopsji jest biopsja fuzyjna - pod kontrolą USG pobiera się przezskórnie próbki tkanek z miejsc precyzyjnie wyznaczonych na podstawie badania rezonansem magnetycznym. Niestety, jest to metoda droga i nie refundowana (sam specjalny aparat USG pozwalający połączyć obraz USG i MR kosztuje około 500 000 złotych).

Dr. Wiechno zwrócił uwagę, że aby sprawdzić, czy pojawiły się przerzuty, można wykorzystać pozytronową tomografię emisyjną (PET) z wykorzystaniem antygenu błony komórkowej komórek stercza (PSMA). Bardzo ważne okazało się badanie dotyczące mutacji genów BRCA -1 i BRCA-2, które pozwala określić, czy pacjentowi pomoże leczenie lekiem przeciwnowotworowym - olaparib.

Jak podkreślił dr Jakub Kucharz, w chirurgicznym leczeniu raka prostaty chirurgia robotowa wypiera już zabiegi laparoskopowe, a otwarte operacje chirurgiczne są coraz rzadsze.

Źródło: pap.pl

<https://laboratoria.net/aktualnosci/32105.html>

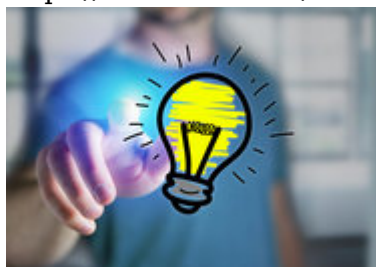

15-06-2026

## **Stu najzdolniejszych naukowców dostanie ponad 3 mln zł**

Fundacja na rzecz Nauki Polskiej (FNP) ogłosiła listę .



15-06-2026

## **Trwa nabór na studia dla popularyzatorów nauki**

Do 21 sierpnia trwa nabór na studia podyplomowe "Komunikacja naukowa i popularyzacja nauki".



15-06-2026

## **Znamy najlepszych młodych popularyzatorów**

## nauki

W polskim finale konkursu FameLab.



15-06-2026

## Aż połowę studentów cechuje negatywna emocjonalność

Oraz wycofanie z relacji społecznych.



15-06-2026

## Kofeina wpływa na jakość nocnego wypoczynku

Może skracać sen lub utrudniać zasypianie.



15-06-2026

## Myślenie spiskowe towarzyszy człowiekowi od wieków

Wskazał w rozmowie z PAP psycholog dr Michał Kosakowski z UAM.



15-06-2026

## Nieufność wobec szczepień ma źródła psychologiczne

Szczepienia są jednym z najskuteczniejszych narzędzi ochrony zdrowia publicznego.



15-06-2026

## Prof. Agnieszka Chacińska z Nagrodą Polskiej Akademii Nauk

Biolożka molekularna i dyrektorka Międzynarodowego Instytutu PAN

**Informacje dnia:** [Stu najzdolniejszych naukowców dostanie ponad 3 mln zł](#) [Trwa nabór na studia dla popularyzatorów nauki](#) [Znamy najlepszych młodych popularyzatorów nauki](#) [Aż połowę studentów cechuje negatywna emocjonalność](#) [Kofeina wpływa na jakość nocnego wypoczynku](#) [Myślenie spiskowe towarzyszy człowiekowi od wieków](#) [Stu najzdolniejszych naukowców dostanie ponad 3 mln zł](#) [Trwa nabór na studia dla popularyzatorów nauki](#) [Znamy najlepszych młodych popularyzatorów nauki](#) [Aż połowę studentów cechuje negatywna emocjonalność](#) [Kofeina wpływa na jakość nocnego wypoczynku](#) [Myślenie spiskowe towarzyszy człowiekowi od wieków](#) [Stu najzdolniejszych naukowców dostanie ponad 3 mln zł](#) [Trwa nabór na studia dla popularyzatorów nauki](#) [Znamy najlepszych młodych popularyzatorów nauki](#) [Aż połowę studentów cechuje negatywna emocjonalność](#) [Kofeina wpływa na jakość nocnego wypoczynku](#) [Myślenie spiskowe towarzyszy człowiekowi od wieków](#)

**Partnerzy**