Akceptuję
W ramach naszej witryny stosujemy pliki cookies w celu świadczenia państwu usług na najwyższym poziomie, w tym w sposób dostosowany do indywidualnych potrzeb. Korzystanie z witryny bez zmiany ustawień dotyczących cookies oznacza, że będą one zamieszczone w Państwa urządzeniu końcowym. Możecie Państwo dokonać w każdym czasie zmiany ustawień dotyczących cookies. Więcej szczegółów w naszej Polityce Prywatności

Zapraszamy na marcowe Targi EuroLab 2011

XIII Międzynarodowych Targów Analityki i Technik Pomiarowych EuroLab
9-11 marca, Centrum Targowo-Kongresowe MT Polska przy ul. Marsa 56c w Warszawie

Zarejestruj się on-line na targi www.targieurolab.pl/rejestracja i weź udział w wydarzeniach towarzyszących:

• Seminarium „Nauka jest kobietą”; Uniwersytet Warszawski (Wydział Chemii), Polskie Towarzystwo Chemiczne, Komitet Chemii Analitycznej PAN; wydarzenie organizowane jest z okazji Międzynarodowego Roku Chemii i 100 rocznicy przyznania Marii Skłodowskiej-Curie Nagrody Nobla
• Seminarium „Obszary regulowane prawnie w akredytacji laboratoriów i wymagania techniczne” Polskie Centrum Akredytacji
• Konferencja „Technologie laboratoryjne służące międzynarodowej wymianie danych kryminalistycznych”; Centralne Laboratorium Kryminalistyczne Komendy Głównej Policji
• Certyfikowane warsztaty na temat metrologii chemicznej TrainMiC® „Walidacja i spójność pomiarów chemicznych”; Wydział Chemii Uniwersytetu Warszawskiego – więcej informacji i formularz zgłoszeniowy
• Konferencja „Jakość i kompetencje laboratoriów medycznych, a finansowanie świadczeń z zakresu laboratoryjnej diagnostyki medycznej”; Krajowa Izba Diagnostów Laboratoryjnych

Uwaga! Osoby zarejestrowane on-line otrzymają bezpłatnie katalog Targów EuroLab 2011.

Więcej na www.targieurolab.pl
https://laboratoria.net/aktualnosci/5395.html

26-01-2026

Resort nauki chce wprowadzić parytety i feminatywy

Do ustawy o szkolnictwie wyższym.

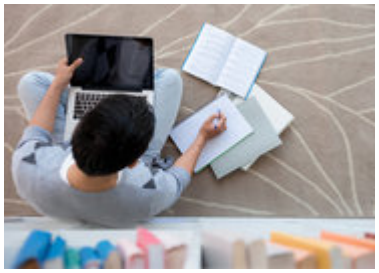

26-01-2026

Czeski historyk wyróżniony Nagrodą im. Wacława Felczaka i Henryka...

Nagrodą im. Wacława Felczaka i Henryka Wereszyckiego

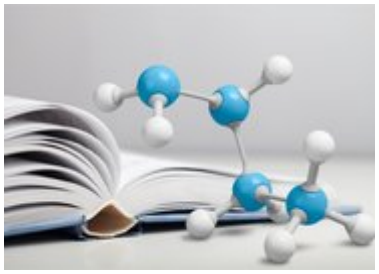

26-01-2026

Użyteczne związki organiczne z gazów cieplarnianych

Dwutlenek węgla i metan to duet, który najczęściej pojawia się w rozmowach o ociepleniu.

26-01-2026

Nie zmiana stanu skupienia śniegu

Ale dopływ masy zwiększa obciążenie dachu.

26-01-2026

Wodór z wody i światła

Pomysł fotokatalizatora, który wytwarza wodór bez chemicznych dodatków.

26-01-2026

Smartfony ograniczają zainteresowanie uczniów nauką

Wynika z ogólnopolskiego badania.

26-01-2026

Dlaczego zniknęli Brajanowie i Dżesiki?

Imiona, moda i społeczne znaczenia wyborów rodziców

26-01-2026

Siedzący tryb życia nastolatków może pogarszać nastrój rodziców

Wykazało badanie kierowane przez naukowczynie z SWPS.

Informacje dnia: Resort nauki chce wprowadzić parytety i feminatywy Czeski historyk wyróżniony Nagrodą im. Wacława Felczaka i Henryka Wereszyckiego Użyteczne związki organiczne z gazów cieplarnianych Nie zmiana stanu skupienia śniegu Wodór z wody i światła Smartfony ograniczają zainteresowanie uczniów nauką Resort nauki chce wprowadzić parytety i feminatywy Czeski historyk wyróżniony Nagrodą im. Wacława Felczaka i Henryka Wereszyckiego Użyteczne związki organiczne z gazów cieplarnianych Nie zmiana stanu skupienia śniegu Wodór z wody i światła Smartfony ograniczają zainteresowanie uczniów nauką Resort nauki chce wprowadzić parytety i feminatywy Czeski historyk wyróżniony Nagrodą im. Wacława Felczaka i Henryka Wereszyckiego Użyteczne związki organiczne z gazów cieplarnianych Nie zmiana stanu skupienia śniegu Wodór z wody i światła Smartfony ograniczają zainteresowanie uczniów nauką

Partnerzy